

**INTEGRITY  
TODAY**

INTEGRITY IS A LIFE  
WHERE YOUR  
BELIEFS AND  
INTENTIONS ARE  
ALIGNED WITH YOUR  
WORDS AND ACTIONS

Quote  
of the  
day

-STEPHEN LOVEGROVE -

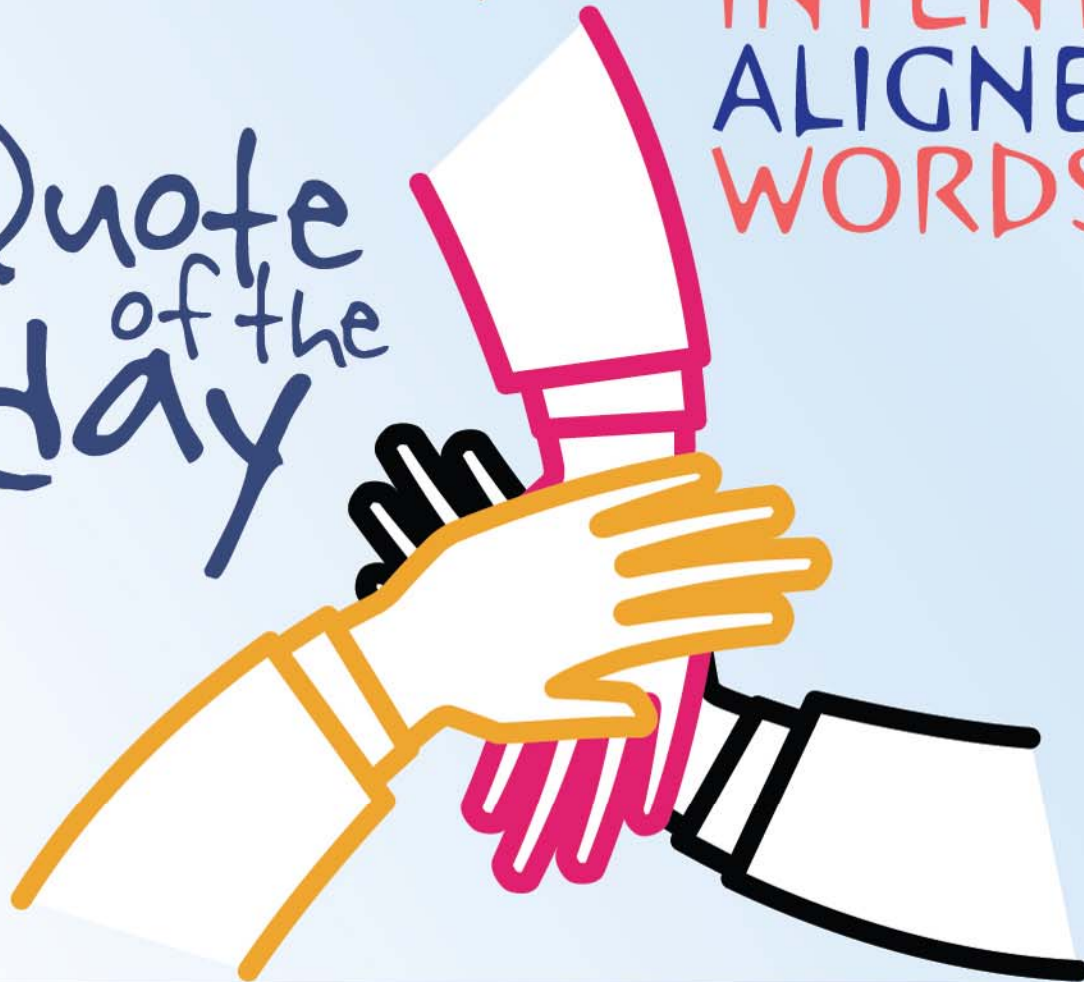

UNIT INTEGRITI LEMBAGA PEMBANGUNAN LANGKAWI  
ARAS M2, KOMPLEKS LADA, JALAN PERSIARAN PUTRA, 07000 LANGKAWI  
TELEFON : 04-9600 770/771/786/784 EMEL : integriti@lada.gov.my

**"BIASAKAN YANG BETUL,  
BETULKAN YANG BIASA"**

**INTEGRITY  
TODAY**

# TIPS KESEJAHTERAAN PSIKOLOGI DALAM ASPEK KEHIDUPAN

Kenali  
diri  
kita

Tentukan  
tujuan  
hidup  
dengan  
jelas

Jangan biar  
emosi  
menguasai  
diri kita

Lakukan  
perkara  
positif setiap  
hari

Spiritual

Sifat Diri

Kepercayaan & Nilai

Keupayaan

Habit

Persekitaran

## FAKTOR PEMENGARUH PENCAPAIAN INDIVIDU





**INTEGRITY  
TODAY**

# Percanggahan Kepentingan

Ditafsirkan sebagai apa-apa tingkah laku atau cara yang boleh menyebabkan pegawai telah membiarkan kepentingan peribadi bercanggah dengan kepentingan awam; atau menggunakan kedudukan awamnya bagi faedahnya sendiri, saudara atau sekutu (AKPE LADA Bilangan 3 Tahun 2021).

Pegawai LADA yang mempunyai percanggahan kepentingan dalam mana-mana proses kerja hendaklah mengisytiharkan kepentingannya secara bertulis kepada Ketua Jabatan.



**INTEGRITY  
TODAY**

# HARGAI IBU BAPA

HARI INI, ANDA TELAH HUBUNGI IBU BAPA ANDA? BERTANYA KHABAR DAN BERKONGSI REZEKI DENGAN MEREKA? KETAHUILAH, SALAH SATU

**KEJAYAAN** YANG ANDA CAPAI DAN MILIKI HARI INI ADALAH DARI

**DOA IBU BAPA** ANDA...

MAKA, ZAHIRKAN RASA KASIH SAYANG DAN TERIMA KASIH ANDA DI

ATAS PENGORBANAN MEREKA ITU, MELALUI **AKHLAK YANG**

**MULIA** DAN BERKONGSI **REZEKI YANG HALAL LAGI**

**BARAKAH** DENGAN MEREKA.

*Buah jambu di bawah tangga  
Buah kelapa dihujung desa  
Kasih ibu membawa ke syurga  
Kasih bapa sepanjang masa*



UNIT INTEGRITI LEMBAGA PEMBANGUNAN LANGKAWI  
ARAS M2, KOMPLEKS LADA, JALAN PERSIARAN PUTRA, 07000 LANGKAWI  
TELEFON : 04-9600 770/771/786/784 EMEL : [integrیتی@lada.gov.my](mailto:integrیتی@lada.gov.my)

**"BIASAKAN YANG BETUL,  
BETULKAN YANG BIASA"**